ČESKÁ spořitelna

Silnější sousedství

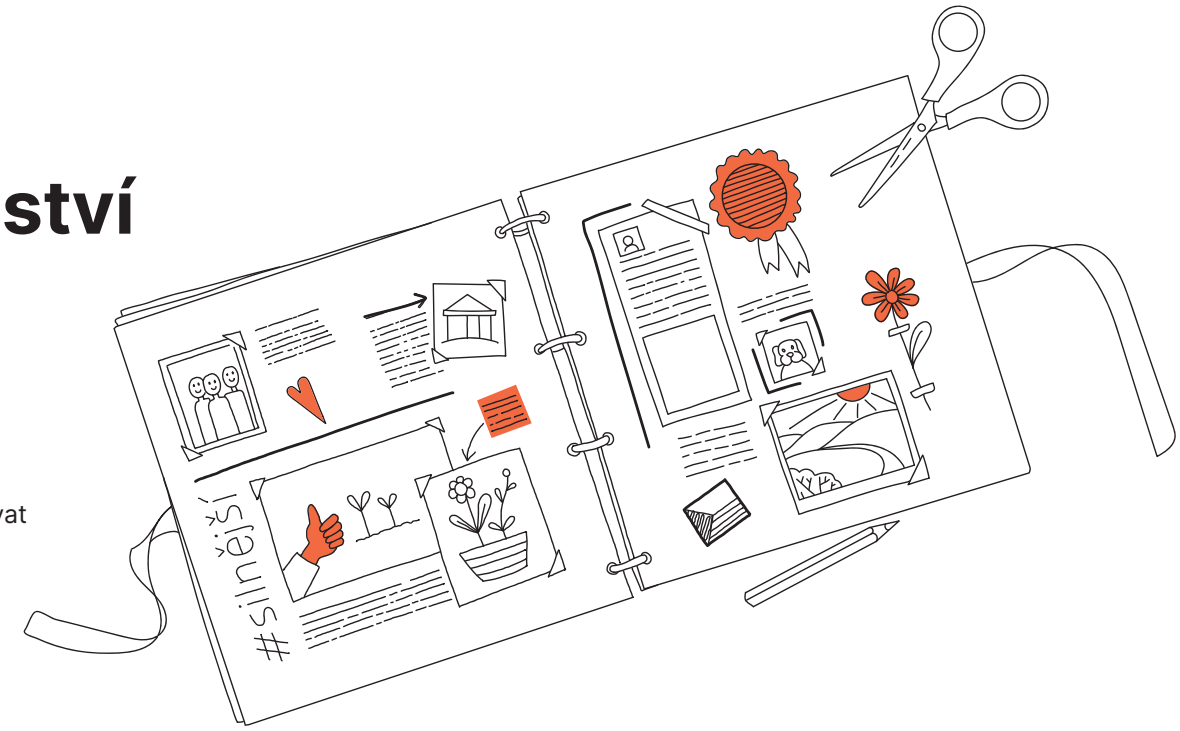

Programy, které ve Spořce realizujeme a podporujeme:

→ Den jinak
Každý náš zaměstnanec může dva dny věnovat dobrovolnictví a pomoci potřebným.

→ Dokážeme víc
Komunitní grantový program, který realizujem spolu s **Nadací Via**.

→ Silnější hybatelé
Rozvojový program pro místní hybatele s podnikatelským duchem.

→ Social Impact Award
Akcelerátor **Impact Hubu** pro mladé, kteří chtějí řešit sociální a environmentální problémy.

→ Bibliotheca inspirans
Ocenění knihoven, které svými počiny inspirují ostatní. Realizujeme spolu s **Nadací OSF**.

→ Novinářská cena
Ocenění kvalitní žurnalistiky vyhlašuje **Nadace OSF**. Jsme jejími partnery.

Kdo je dobrým sousedem?

Dobrý soused

Zvykli jsme si na globální provázanost světa. Svět ale drží pohromadě vztahy na lokální úrovni. Proto pomáháme vytvářet silnější sousedství.

Už zakladatelé spořitelen a záložen si uvědomovali, že odolnost naší společnosti ovlivňuje míra naší ekonomické aktivity, úroveň naší kultury a podoba našich vztahů.

Dobří sousedé se znají, potkávají se a mají zájem zvelebovat společný prostor.

Spořitelny vznikly, aby pomohly chudší a střední třídě získat větší ekonomickou nezávislost. Vždy se chovaly jako **dobrý soused**:

→ podporovaly místní podniky budovaly domy umění, divadla, obytné domy a domovy pro potřebné,

→ nikdy se nebály poskytnout půjčku či dokonce investovat do zcela neznámého podnikatele či projektu,

→ i díky nim tak uspěli slavní Křižíkové, Kolbenové, Baťové a další.

A jak je na tom česká společnost dnes?

Česká republika v roce 2022

Celkové umístění České republiky:

13. místo

z 27 zemí EU

(5,7 % světové populace)

Nejsme ochotni se občansky angažovat, respektovat okolí a sousedy. Vždy jsme se ale uměli semknout v obdobích

Index prosperity Česka je společný výzkum datového portálu Evropa v datech a analytického týmu České spořitelny.

Index pracuje s deseti pilíři, které obsahují celkem 116 datových indikátorů pro každou zemi Evropské unie.

ČR V POROVNÁNÍ SE ZEMĚMI EU:

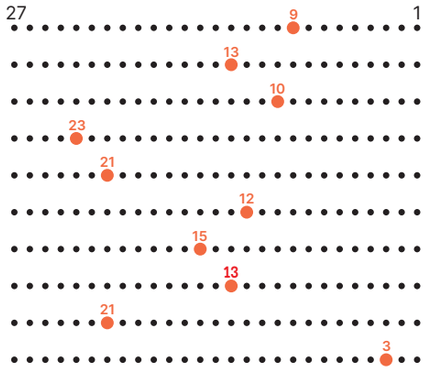

Co je sociální kapitál?

Množina zdrojů, které může určitá osoba využít, protože se zná s jinými lidmi. Je to souhrn užitečných sociálních kontaktů, styků a známostí.

krize.

To se odráží i ve světových žebříčcích výrazně lepším hodnocení sociálního kapitálu a ochotě pomáhat. Jen další vývoj ukáže, zda budeme mít odvahu tento trend udržet.

→ Od roku 2009 jsme se zlepšili o pouhé dvě příčky. Nejhůř si vedeme v kategorii sociální kapitál. Za rok 2021 jsme poskočili na 57. místo, o rok dříve jsme byli až 112.

click

Podle **The Legatum Prosperity Index™** nám za rok 2021 náleží:

27. místo

ze 167 zemí EU

(99,4 % světové populace)

Podle **CFA World Giving Index** jsme za rok 2021 poskočili na

13. místo

ze 119 zemí světa

Jak si stojíme ve srovnání se zeměmi EU? Sledujte díky našemu **Indexu prosperity.**

Podrobný profil a srovnání se světem najdete na stránkách **prosperity.com**.

Štědrost a ochotu pomáhat měří **CFA World Giving Index**.

→ Oproti předchozímu roku jsme si polepšili o 55 příček.

Spořka to chce změnit...

Jak pomáhá Spořka?

Děláme, co můžeme. Právě iniciativa Dobrý soused je naším příspěvkem ke zlepšení sociálního kapitálu země.

Podporujeme vás, abyste byli aktivní, abyste ke svobodě, ve které žijeme, přistupovali odpovědně a s vědomím, že není zadarmo. Ve Spořce je hodně srdcařů, kteří neváhají pomoci potřebným – věnují jim svůj čas, své vědomosti a také finance.

Den jinak

Každý z nás může věnovat dva pracovní dny ročně pro dobrou věc:

→ nabídnout dobročinným organizacím své síly i know-how,

→ doprovodit seniory či lidi s handicapem na procházku nebo k lékaři,

→ zapojit se do programů, které zde představujeme, dále do **Abecedy peněz**, nadačního **Dne pro školu**, spolupráce s vysokými školami.

Den jinak v roce 2021 využili

1 553

kolegové

click

Zajímá vás spolupráce s našimi kolegy?
Ozvěte se nám na **denjinak@csas.cz**

Je nás deset tisíc a to už je síla, díky které bychom mohli české apatii k okolí zatnout tipec!

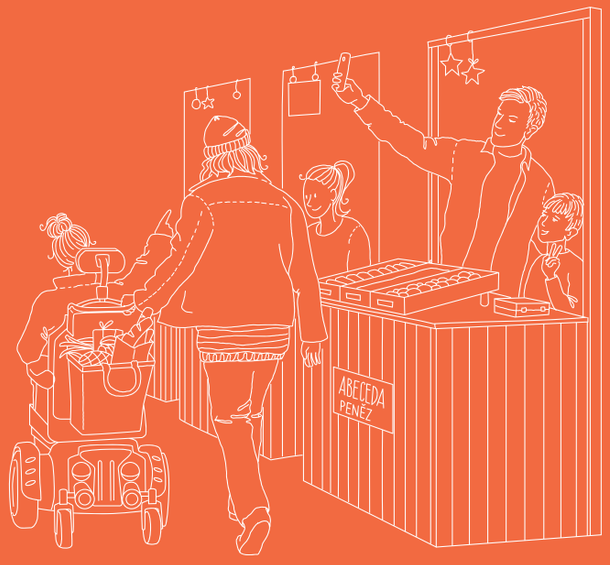

Celkem jsme **Dobrým věcem pomáhali**

15 111

hodin

V **Abecedě peněz** je zapojeno dalších více než

200

dobrovolníků

„Každý rok organizuju ve Spořitelně Den jinak. Dobrovolnická práce mě baví a přijde mi už jako přirozená součást života. Zvlášť v dnešní době, kdy si tak trochu žijeme ve zlatých klecích, nám může Den jinak ukázat, že bez dobrovolníků by řada organizací nedokázala vše, oč usilují.“

...pomoci ostatním pomáhat...

Dokážeme víc

Podporujeme projekty aktivních lidí, kteří mají nápady, jak vylepšit své okolí. Zakládají spolky, upravují návsi, obnovují lavičky, studánky nebo zaniklé stezky, sází stromy, staví altánky k sousedským akcím a sami takové akce pořádají.

click

Spolu s Nadací Via jsme v programu Dokážeme víc vyhlásili i kolo mikrograntů Společně pro krajinu.

Rozdělili jsme

V roce 2022
jsme podpořili
37
projektů
napříč republikou
a rozdělili mezi ně
2,3 mil. Kč

487 127 Kč

Podpořili jsme
27
projektů

Příběh zapomenutého sadu

„Říkala jsem si, že přemluvím místní chlapy, aby se o sad začali trochu starat, sbírali ovoce a dělali z něj pálenku. Ale pak přišel covid, umělci neměli co dělat, a tak jsem si řekla, že do toho půjdu sama... Každý sem může přijet zasadit strom. Kdo ho zasadí, také ho adoptuje, dá mu jméno a bude se o něj starat. Třeba tím, že ročně přispěje malou částkou na další péči o něj."

click

Víte o zajímavém projektu?
Požádejte si o grant na: **www.dokazemevic.cz**

...pomoc správně nasměrovat...

Silnější hybatelé

Rozvojový program pro místní hybatele s podnikatelským duchem nabízí vybrané desítce účastníků několikaměsíční intenzivní práci na sobě sama a vlastním projektu.

Základem programu je učící se proces. Na cestě účastníky provází jiní hybatelé, mentor, kouč a další experti.

→ Na programu spolupracujeme s **Breakfaststory**, protože věříme v podporu prospěšného podnikání.

click

Nechte se inspirovat hosty
podcastové série ze světa komunit a sousedských vztahů. Nalaďte si
Přes plot

Víte o hybateli, který by se o účast v programu mohl ucházet?
Doporučte mu web **www.silnejsihybatele.cz**
nebo se nám ozvěte **na hybatele@csas.cz**

Člověk nemusí být ani bohatý, ani vlivný politik nebo úředník, aby změnil místo, kde žije, k lepšímu. musí mít ale ochotu bavit se přes plot se sousedy, zajímat se o okolí.

click

Naše hybatelky: inspirujte se vítězkou 2. běhu programu.
„Když něco opravdu chcete,dáte to!"
Monika Hálová

V roce 2022
absolvovalo úspěšně
program ve **dvou**
bězích celkem
15
hybatelů

click

click

Social Impact Awards

Akcelerátor nabízí mladým inovátorům možnost proměnit jejich nápad, **jak udělat ze světa lepší místo k životu, v udržitelné podnikání**.

→ Organizuje jej **Impact Hub** a my jsme od počátku jeho partnery.

Bibliotheca inspirans

Spolu s **Nadací OSF** oceňujeme knihovny, které patří mezi důležité hybatele sousedství.

Udílíme jim cenu spojenou s mikrograntem.

→ Ocenění náleží knihovnám, které přinášejí příklady dobré a inspirativní praxe.

→ Pro každý ročník vyhlašujeme jiné téma. **V roce 2023 se ocenění zaměří na komunitní roli knihoven.**

V roce 2022 ocenění získalo
7
knihoven,
které se aktivně zhostily své vzdělávací role a otevírají témata spjatá se světem médií.

click

Nadace OSF

„Ocenění Bibliotheca inspirans patří těm knihovnám, které září"

... a zapojit se můžeme všichni...

Přispíváme a pomáháme potřebným

Dobří sousedé neváhají podat pomocnou ruku tam, kde je to potřeba. Neostýchají se přinést materiální dar nebo přispět těm, kdo se ocitli v úzkých.

click

Spořka Českem

Poprvé jsme republiku štafetově prošli od západu na východ v roce 2021. V druhém ročníku jsme laťku posunuli výše a vyrazili rovnou na tři trasy. **Součástí putování byla samosebou také dobrovolnická pomoc potřebným.**

1 594 účastníků
1 236 km
1 780 dobrohodin

27 mikrograntů
Společně pro krajinu

Ve Spořce jsou tisíce srdcařů, kteří pomáhají. Díky vám měníme svět k lepšímu.

Stromy splněných přání

Každý rok plníme stovky snů nejen znevýhodněným dětem, ale i osamělým seniorům, samoživitelům, klientům hospicové péče nebo lidem s postižením. **Mezi obdarované v roce 2022 samosebou přibyly děti uprchlíků.**

V roce 2022 jsme odpilotovali dárcovskou výzvu **#silnější Vánoce**. Prostřednictvím cafeterie a dárcovského portálu Darujme přispěli (nejen) naši zaměstnanci na kroužky a rozvojové aktivity dětem ze šesti dětských domovů.

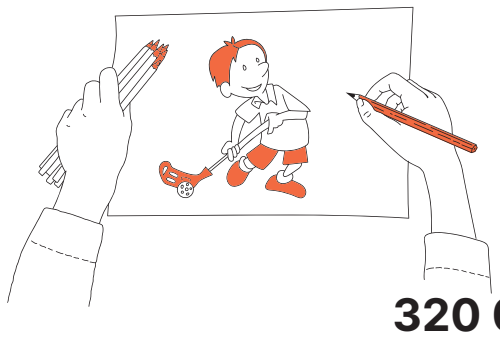

320 000 Kč
na kroužky
113 dětem

...stačí se do toho pořádně obout!

Pomáháme sportem

Naši kolegové neustále organizují různé charitativní běhy nebo jiné sportovních akce.

Mezi tradiční patří RunAut, běh pro Nadační fond AutTalk, jenž pomáhá dětem s poruchami autistického spektra. Na organizaci se podílí zejména srdcaři z Erste Private Banking, zapojují se desítky kolegů.

→ Běh se koná každoročně v pražské oboře Hvězda.

Celkem se zapojilo
200
běžců
a výtěžek běhu byl
180 210 Kč

S bačkorami k důstojnosti

Od počátku stojíme při kampani na podporu mobilních hospiců. Během Papučového dne v říjnu máme pantofle a přispíváme tak k povědomí, **že díky hospicovým službám lidé mohou dožít důstojně doma, v kruhu svých blízkých.**

V roce 2022 papuče nazulo
2 350
Spořitelňáků.
Za každého jsme
Mobilnímu hospici Ondrášek
poslali desetikorunu.

... myslíme na ty, kteří pomoc potřebují naléhavě právě teď...

Stojíme za Ukrajinou

Celá finanční skupina se okamžitě zapojila do humanitární podpory, Nadace České spořitelny navíc vyhlásila speciální grantovou výzvu. **Do pomoci se zapojili i klienti skupiny a samozřejmě i její zaměstnanci**

Jen prostřednictvím cafeterie přispěli zaměstnanci téměř

4 mil. Kč,

a to sbírkám organizací **Člověk v tísni a Post Bellum.**

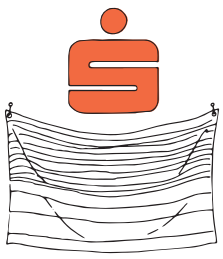

Z Ukrajiny mezi nás

Grantový program Nadace Via podpořil **lokální** iniciativy, které různými způsoby **pomáhají ukrajinským uprchlíkům v zapojení do místních sousedství**.

→ projekty mohly získat grant až 50 000 Kč

Program jsme podpořili částkou

0,5 mil. Kč

Od začátku května 2022 získalo podporu více než

139

projektů

v celkové výši

4 701 473 Kč

click

O podpořených projektech se dozvíte více na:
Z Ukrajiny mezi nás

Ruská invaze na Ukrajině je bezprecedentní a neomluvitelná agrese vůči samostatnému státu a je v rozporu s evropskými hodnotami, ke kterým se ve Spořce hlásíme.

Ubytování pro uprchlíky

Pár týdnů po invazi jsme otevřeli ve spolupráci s **organizací SIMI** program chráněného ubytování a dalších služeb, a to s kapacitou pro až sto osob.

Tzv. Hotel SIMI pomáhá zejména maminkám s dětmi z Ukrajiny. Jeho provoz do března 2023 financuje naše Buřinka a Nadace.

Zatím program pomohl

123

dospělým

a 103

dětem

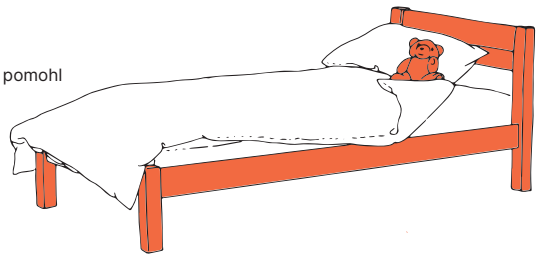

Podporu získalo

22

projektů

v celkové výši

925 000 Kč

Podpora knihoven

Podzimní grantová výzva Nadace OSF podpořila knihovny, které od počátku válečného konfliktu velmi efektivně **pomáhají k integraci Ukrajinců nebo se věnují mediálnímu vzdělávání.**

Program jsme podpořili částkou

0,5 mil. Kč

click

Podrobnější informace o projektu:
Od malých po velké

Svobodné rozhodnutí nebýt lhostejný.

Společně za svobodu

Svoboda a prosperita jednotlivce a společnosti jsou spojité nádoby, jedna bez druhé nemůže existovat.

Pro Spořitelnu je podpora svobody a prosperity tou nejpřirozenější věcí.

Podporujeme kvalitní žurnalistiku

Patříme k partnerům **Novinářské ceny** vyhlašované **Nadací Open Society Fund**. Náš mluvčí je členem poroty, která vybírá vítěze kategorie inovativní žurnalistika. **Tu za rok 2021 vyhrál Český rozhlas s projektem Od moru ke covidu.**

Podporujeme i spolek **Nelež, který upozorňuje zadavatele na škodlivost jejich reklamy na dezinformačních webech.**

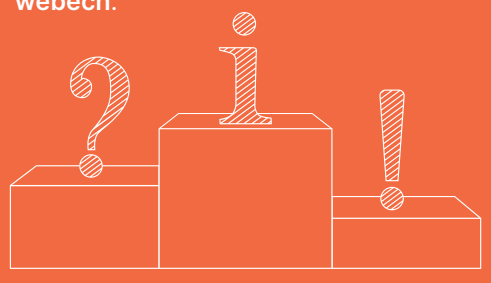

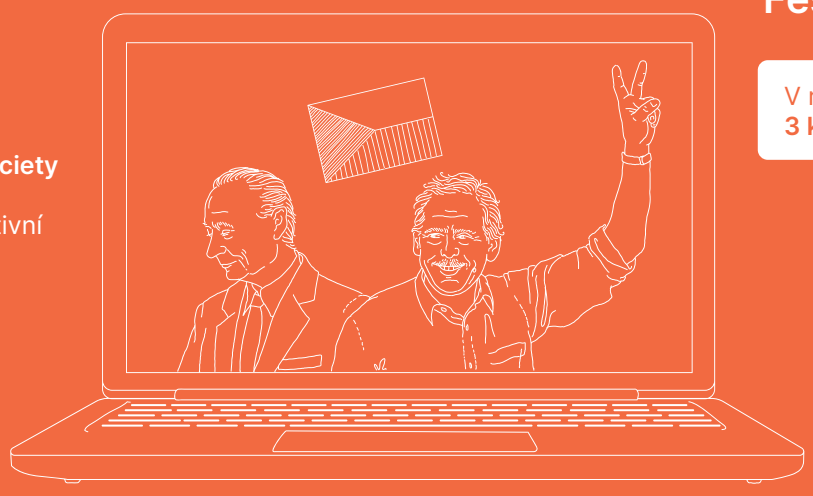

Jsme partnerem platformy Festival svobody

click

V rámci platformy vznikla výzva **3 kroky za 3 roky**

Zapojilo se víc než

50 měst

napříč republikou

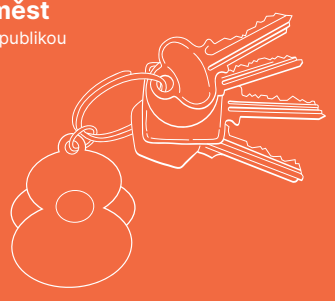

→ Podporujeme také pražskou organizaci **Díky, že můžem** a spolek **Brněnský sedmnáctý**.

→ Jsme rovněž partnery **sbírky ke Dni válečných veteránů Centra pomoci Paměti národa**.