

Přehled technických doporučení

Doporučení a názory v tomto materiálu jsou založeny čistě na technické analýze a tudíž nemusí být v souladu s naší fundamentální prognózou. Naše fundamentálně podložené názory a doporučení najdete v naší Měsíční strategii (www.sporka.cz/analzya).

Aktuální doporučení:

1. Topix 500 short, otevřeno @ 759,25, cíl @ 720, stop-loss @ 772,0. Lock in úroveň 735/745. Spekulace na krátkodobý trend. Časový horizont: 2 týdny
2. Měď long, otevřeno @ 339,5, cíl @ 400, stop-loss @ 325. Lock in úrovně: 360/350, 380/370. Spekulace na návrat do rostoucího trendu po mírné korekci. Časový horizont: 8 týdnů

| | Směr | Otevřeno | Otevřeno | Cíl | Stop-loss | P/L (%) | Komentář |
|--------------|-------|----------|-----------|-----|-----------|---------|-----------------|
| EuroStoxx600 | short | 260,5 | 11.1.2010 | 251 | 263,8 | +1,01% | Zbývá 1 týden |
| Topix 500 | short | 759,25 | 18.1.2010 | 720 | 772 | | Zbývají 2 týdny |
| Měď | long | 339,5 | 18.1.2010 | 400 | 325 | | Zbývá 8 týdnů |

Shrnutí

EUR/CZK

- Koruna posílila k hladině 25,80.
- Stále existuje prostor pro posílení koruny (momentum k posílení roste), ale hladina 25,50 (nebo podstatně méně pravděpodobně 25,20) by měla zastavit krátkodobý klesající trend. Působit by měla síla úrovně a skoro překoupená koruna. Střednědobě by měla koruna konsolidovat v pásmu 25,50 – 26,50.

EUR/PLN

- Pokračuje krátkodobý klesající trend.
- Indikátory nyní signalizují pokračování klesajícího trendu, takže hladina 4,05 by mohla být proražena. Přirozený krátkodobý cíl je psychologická hladina 4,00 a potom hladina 3,93, na které bylo předchozí významné lokální minimum.

EUR/HUF

- Forint testuje hladinu 266.
- Konsolidace mezi 266 a 273 by měla pokračovat. Hladina 266 může být testována, ale její proražení je nepravděpodobné (podle RSI a ROC20).

EUR/RON

- Měnový směruje k hladině 3,97.
- Pokračování trendu k hladině 3,97 je pravděpodobné, ale přeprodaný RSI a MACD vytvářejí riziko silných korekcí

EUR/USD

- Dolar se přiblížil k hladině 1,43.
- Návrat k hladině 1,43 v kombinaci s 200-denním klouzavým průměrem může vést ke konsolidaci v pásmu 1,43 – 1,46. Pravděpodobnost bezprostředního úspěšného testování hladiny 1,43 je nízká (rostoucí ROC20).

EUR/JPY

- Kurz se otočil k poklesu a směruje k hladině 129.
- Střednědobě by měla pokračovat konsolidace v pásmu 129 až 135,4. Krátkodobý klesající trend by se tedy měl blížit ke svému konci.

EUR/CHF

- Frank míří k hladině 1,47.
- Kurz by se měl brzy přejít do korekce nebo i obratu trendu. Hladina 1,47 by neměla být ohrožena. Následovat by měla korekce nebo obrat trendu.

Měď

- Měď je ve stálém růstovém trendu.
- Momentálně existuje riziko mírné krátkodobé korekce, po které by mělo dojít k obnovení růstového trendu. Přirozeným střednědobým cílem je psychologická hladina 400.

S&P 500

- Index se drží nad 50% úrovní Fibonacciho zpětného pohybu a 20 denním pohyblivým průměrem. MACD se chystá seshora proutnout spouštěcí linii.
- Index se usadil nad důležitou 50% úrovní Fibonacciho zpětného pohybu. MACD nenaznačuje velký potenciál ke krátkodobému posílení, ale i to by spolu s klesajícím RSI mělo stačit na udržení se nad úrovní 1120b., která se pro další vývoj jeví jako vysoce důležitá. V příštím týdnu očekáváme konsolidaci v rozpětí 1120 až 1144 bodů.

Eurostoxx 600

- Index se během posledního týdne konsolidoval v rozpětí 255 až 261 b. s tím, že se ani jednou nepokusil o proražení rezistence. Stále se drží nad všemi hlavními klouzavými průměry.
- Zdá se, že index vykazuje dočasnou slabost už jen faktem, že se ani jednou nepokusil prorazit nejbližší rezistenci na 261 b. MACD by mohlo spustit mírnou korekci, ta by však pravděpodobně neměla překročit úroveň 250 b. a proto i nadále očekáváme vývoj v rozmezí 250 – 261b.

Topix 500

- Index navázal na růst z posledních týdnů a přiblížil se až k rezistenci na 769 b. Nadále se pohybuje výrazněji nad všemi hlavními pohyblivými průměry (20,60,200). překonal rezistenci na cca 740 b. 20 denní klouzavý průměr se chystá proutnout 200 denní, což obvykle bývá významnou známkou změny medvědího trendu.
- Index od Vánoc posílil již o 10% a přiblížil se tak úrovní z srpna 2009. Pohyblivé průměry se pomalu formují do býčí formace (tzn. 20MA > 60MA > 200MA). Jak MACD, tak i RSI naznačují, že by měla následovat přinejmenším konsolidace, pravděpodobněji však mírné oslabení k nejbližšímu supportu na 740 b.

EUR/CZK

- **Main trend: consolidation**
- **Short-term trend: decline**

R4: 27.00 psychological

R3: 26.80 top

R2: 26.40 consolidation

R1: 26.00 psychological, top, bottom

S1: 25.80 consolidations

S2: 25.50 consolidation

S3: 25.20 consolidation

S4: 25.00 psychological, bottom

S5: 24.80 consolidation

- Koruna strengthened to 25.80 level.
- MACD is in declining trend. It just declined below zero level. It confirmed earlier buy signal for koruna.
- Both ROCs are in slow declining trend. Both recently declined below zero level.
- RSI is declining towards oversold level.
- There is still room for further strengthening (downward momentum is gaining), but 25.50 (or much less likely 25.20) level should mean stop for short-term declining trend, because of combination of strong level and almost oversold conditions. Most likely mid-term technical scenario is consolidation in 25.50 – 26.50 range.

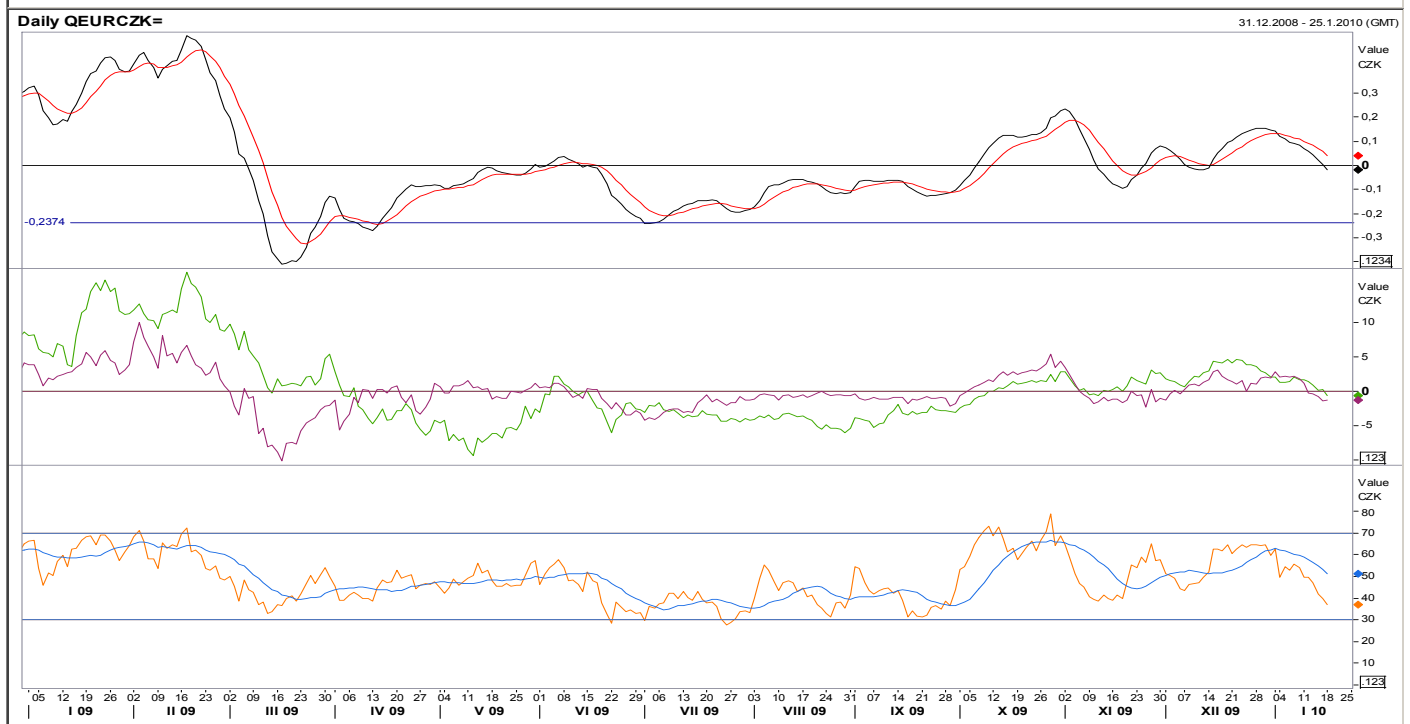

EUR/PLN

- **Main trend: consolidation**
- **Short-term trend: decline**

R4: 4.65 local top

R3: 4.50 Fibonacci level, psychological

R2: 4.39 Fibonacci level, top of consolidation

R1: 4.28 Fibonacci level, bottom of consolidation

R1: 4.15 top

S1: 4.05 bottoms

S2: 3.93 tops

- Short-term declining trend is continuing.
- MACD is in declining trend and is below zero level.
- Both ROCs are in declining trend below zero level.
- RSI is in declining trend below neutral level (50 points).
- Indicators shifted towards declining trend, so 4.05 level is now vulnerable. Natural short-term goal is 4.00 psychological level and then 3.93, which is previous important local low.

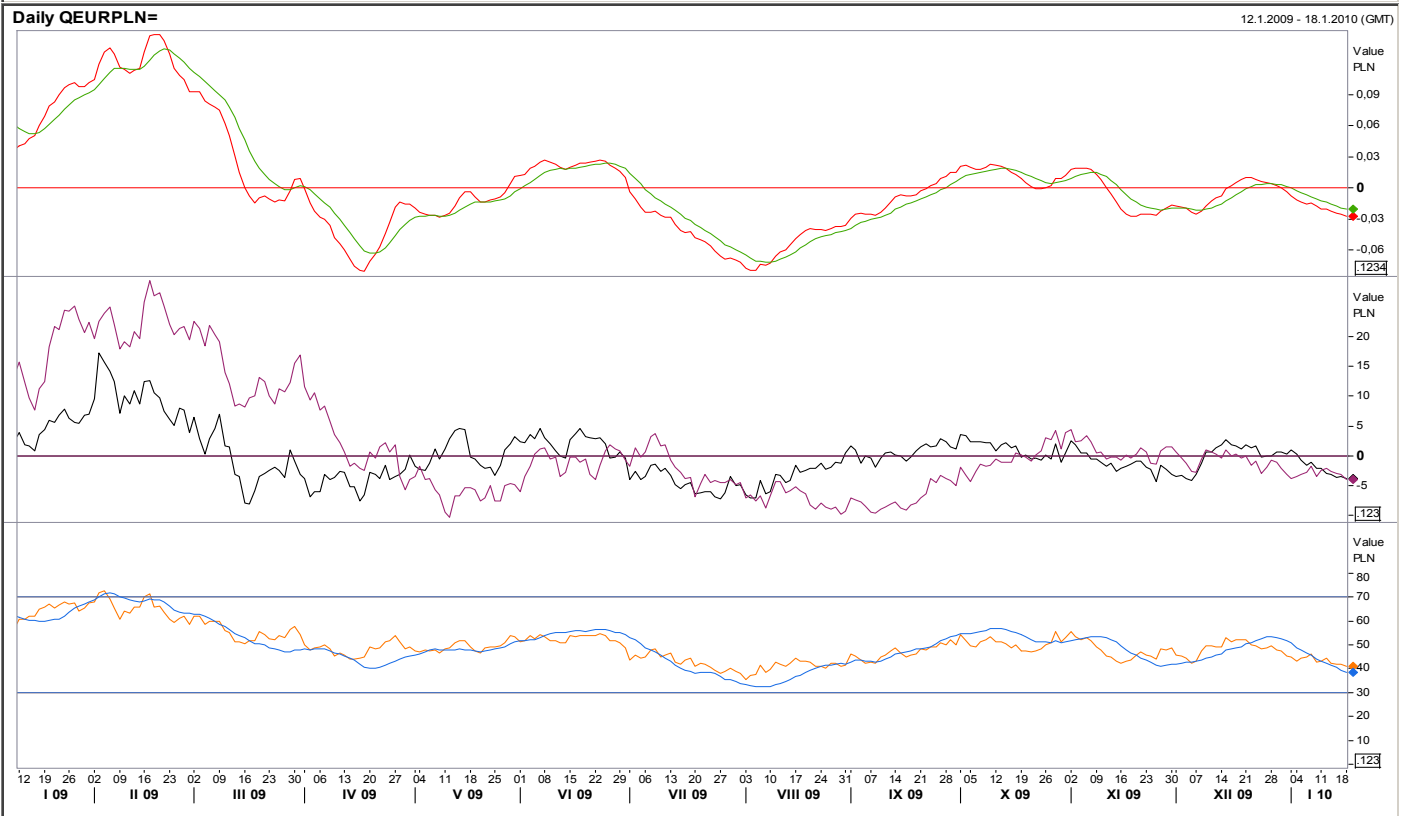

EUR/HUF

- **Main trend: consolidation**
- **Short-term trend: decline**

R5: 304 top

R4: 295 bottoms

R3: 285 top

R2: 279 tops

R1: 273 top

S1: 266 tops

S2: 258 tops, bottom level of consolidation

S3: 255 tops, top level of consolidation

- Forint is testing 266 level.
- MACD is in declining trend. It is below zero level.
- ROC60 is close to zero level. ROC20 is in declining trend below zero level and is close to oversold levels.
- RSI is turning upwards slightly below neutral level.
- Consolidation in 266 – 273 range should continue in mid-term horizon. Testing of 266 level is possible, but breakthrough of this level is unlikely (RSI and ROC20).

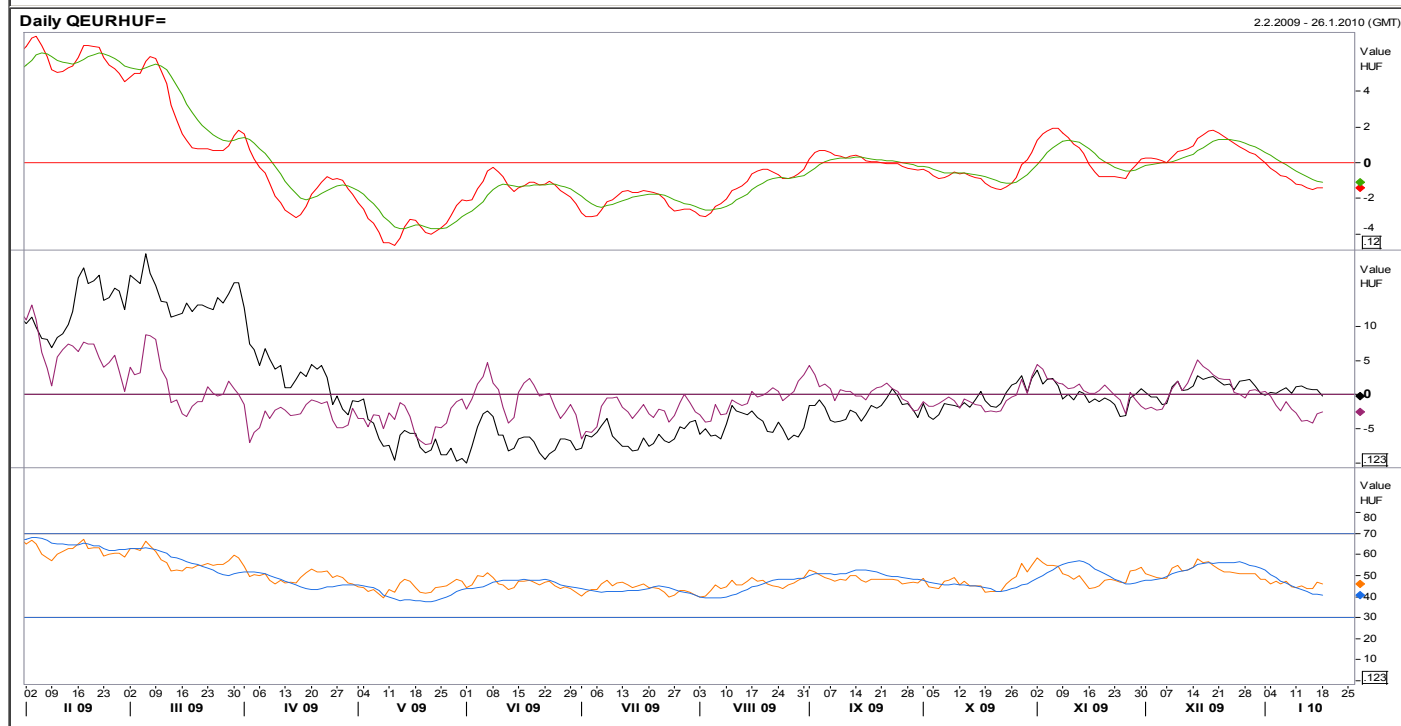

EUR/RON

- **Main trend: consolidation**
- **Short-term trend: decline**

R4: 4.35 top

R3: 4.28 consolidation, top

R2: 4.23 Fibonacci projection, bottom of consolidation

R1: 4.07 Fibonacci projection

S1: 3.97 Fibonacci projection level, top

S2: 3.80 top

S3: 3.65 top, top level of consolidation

S4: 3.60 consolidation, bottom level of consolidation,

psychological

- Leu is heading towards 3.97 level.
- MACD is in declining trend below zero level. It is oversold.
- RSI is deeply oversold.
- Continuation of declining trend to 3.97 level is likely, but oversold RSI and MACD create risk of sudden sharp corrections.



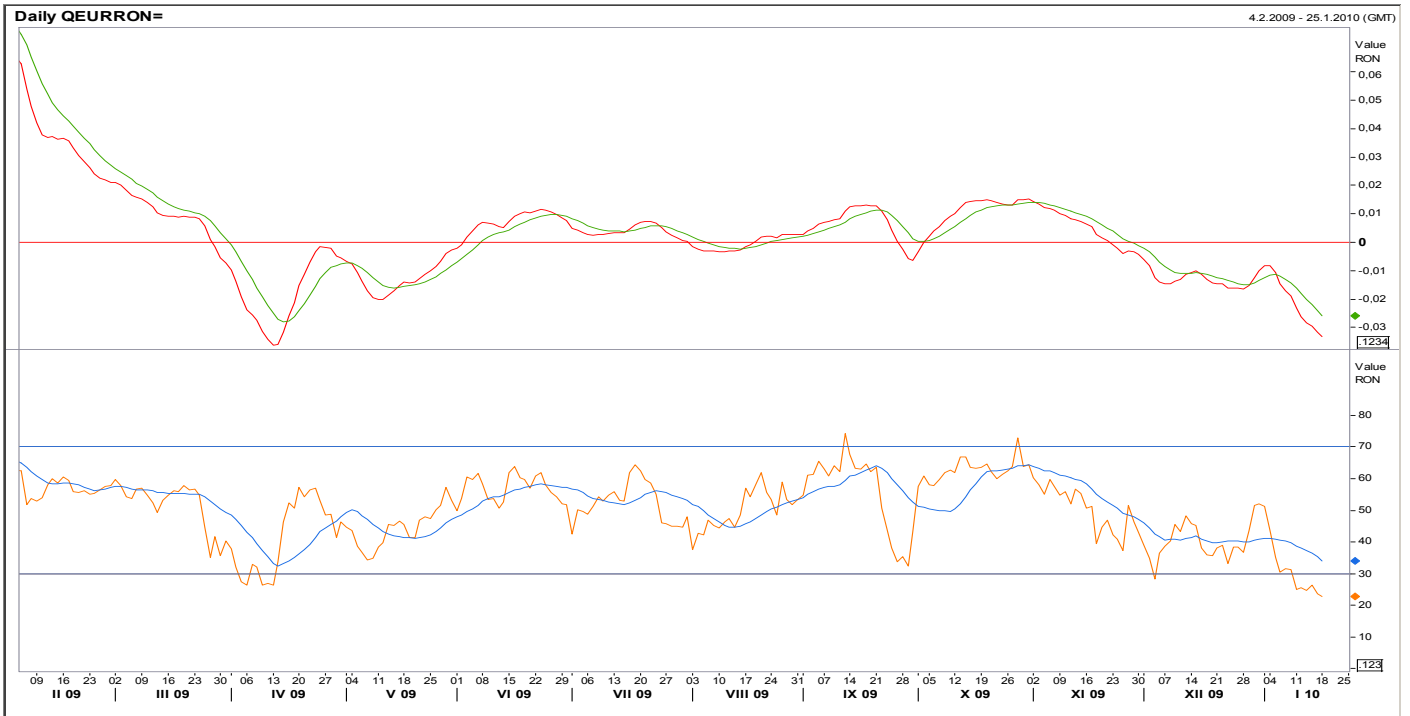

EUR/USD

- **Main trend: rising**
- **Short-term trend: decline**

R4: 1.53 bottom of consolidation

R3: 1.50 psychological

R2: 1.48 top

R1: 1.46 low, consolidation

S1: 1.43 tops

S2: 1.40 psychological, consolidations

S3: 1.37 tops

- Dollar returned closer to 1.43 level.
- MACD is rising. It is below zero level.
- ROC20 is in rising trend and is testing zero level.
- ROC60 has remained in declining trend below zero level.
- RSI is wavering around neutral level.
- Return to 1.43 level/200-day moving average may lead to consolidation in 1.43 – 1.46 range. Likelihood of successful testing of 1.43 level is low (rising ROC20).



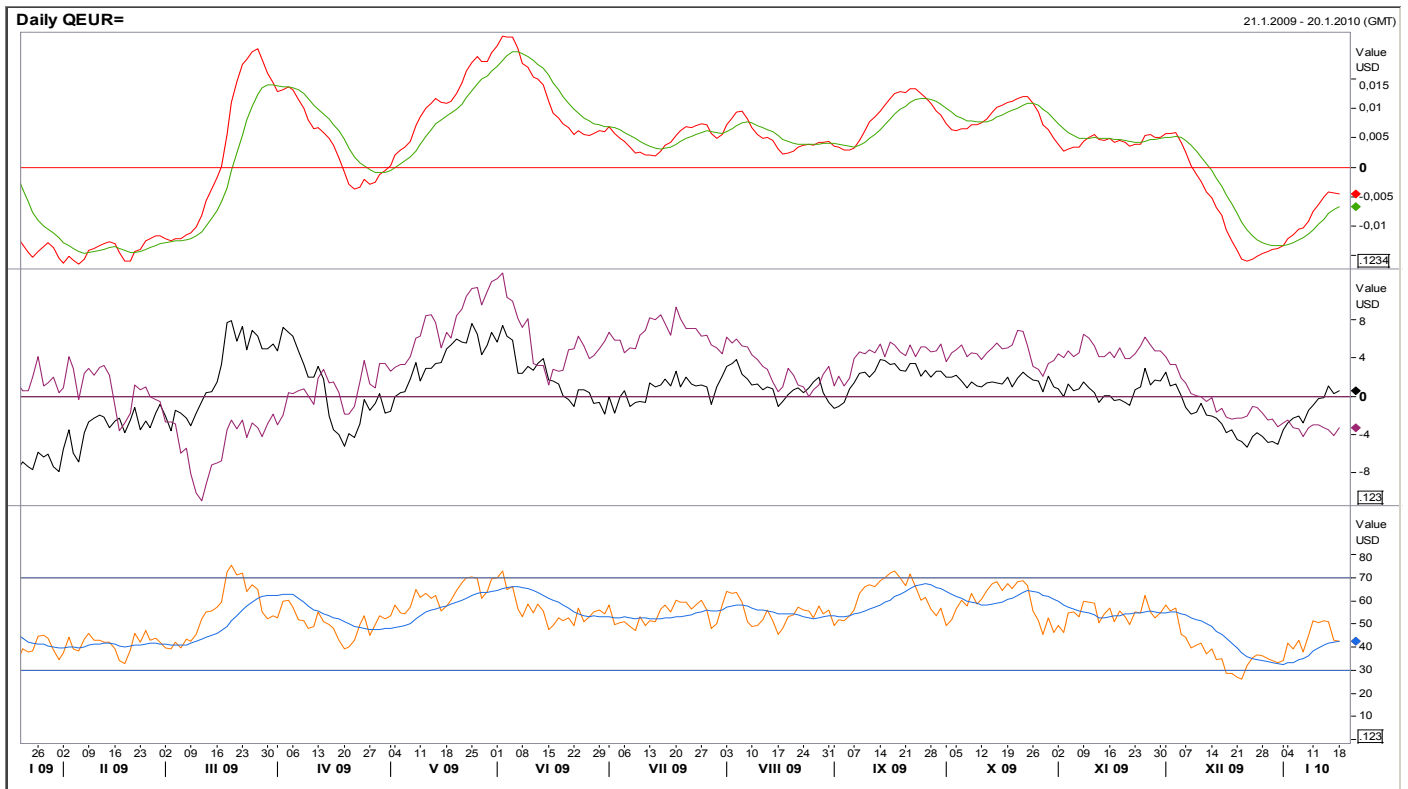

EUR/JPY

- **Main trend: consolidation**
- **Short-term trend: growth**
- R6:** 150 psychological
- R5:** 148 bottom
- R4:** 146.0 Fibonacci projection level
- R3:** 143.5 Fibonacci projection level
- R2:** 138.0 tops
- R1:** 135.4 Fibonacci projection level
- S1:** 129.0 tops of consolidations
- S2:** 126.0 bottom level of consolidation, tops
- S3:** 122.0 Fibonacci projection level

- EURJPY turned downwards and is heading towards 129 level.
- MACD turned downwards, sent buy signal for yen and is testing zero level.
- ROC20 has remained in sideways trend close to zero level. ROC60 turned sharply downwards.
- RSI declined to neutral level.
- Continuation of mid-term consolidation in range of 129 – 135.4 is most likely technical scenario. Short-term downward trend is thus most likely close to its end.

S4: 117.0 bottoms

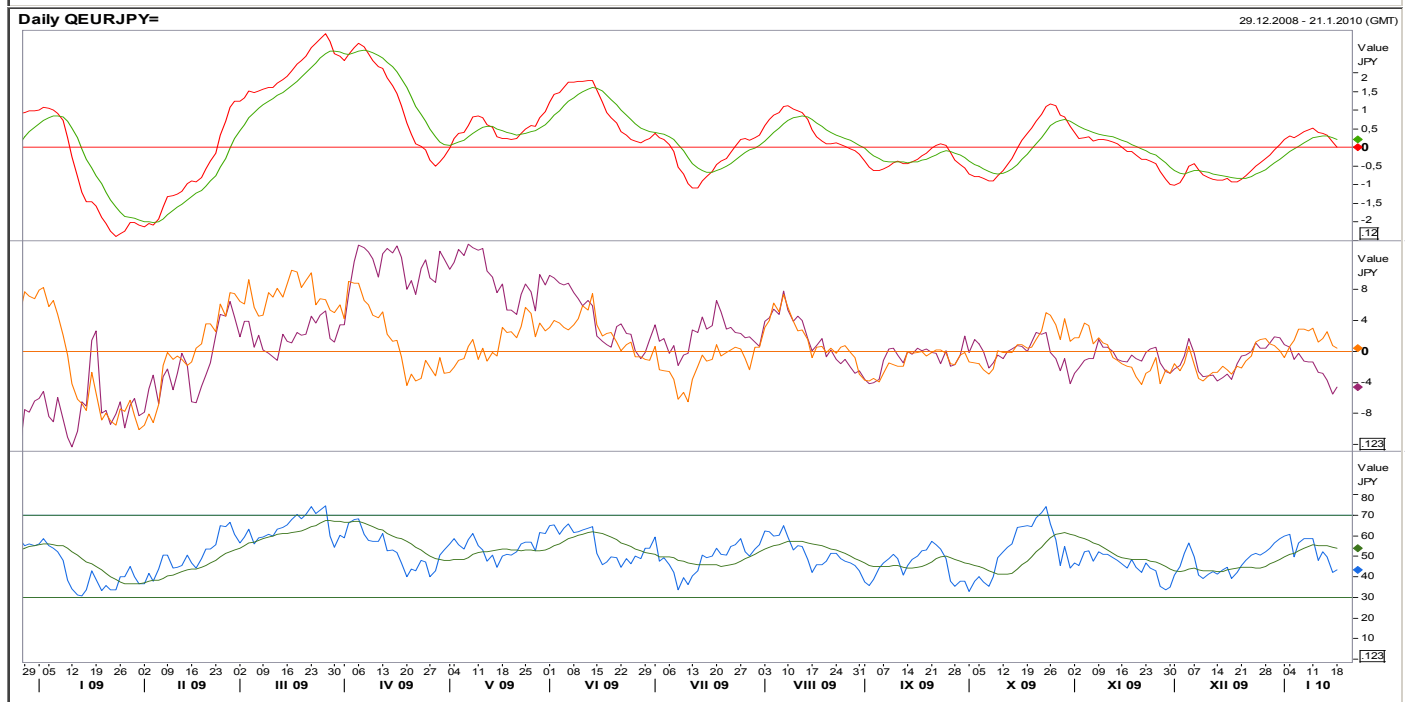
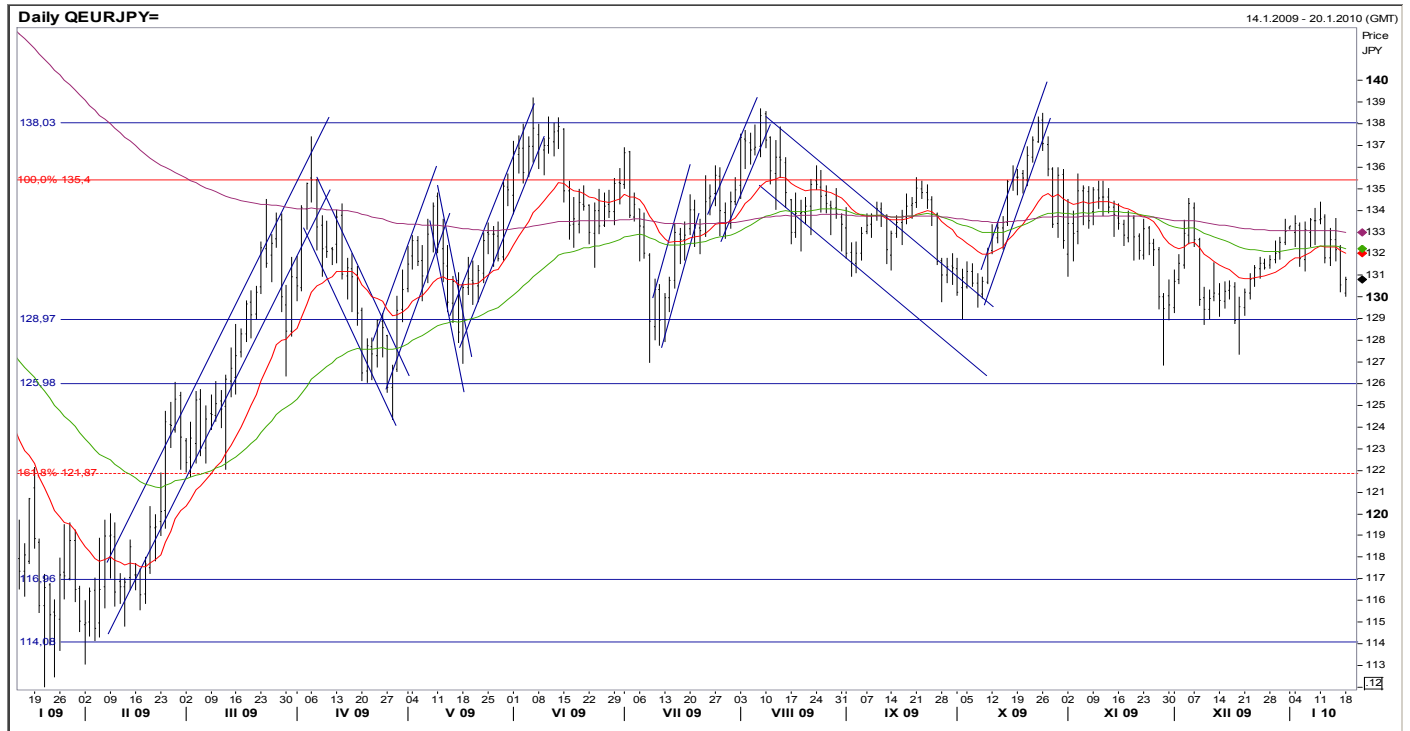

EUR/CHF

- **Main trend: sideways**
 - **Short-term trend: decline**
 - R7: 1.620 bottom, top level of consolidation**
 - R6: 1.595 bottom level of consolidation**
 - R5: 1.570 consolidation**
 - R4: 1.550 bottom**
 - R3: 1.515 bottom of consolidation**
 - R2: 1.495 Fibonacci level**
 - R1: 1.480 Fibonacci level**
 - S1: 1.470 bottoms**
- EURCHF is heading towards 1.47 level.
 - MACD is turning upwards. It is close to sending sell signal for franc.
 - ROC20 is turning upwards. ROC60 is continuing in declining trend. Both are below zero level.
 - RSI is still oversold.
 - Exchange rate should soon stop its fast decline. 1.47 level should not be breached. Most likely scenario is correction or trend reversal.

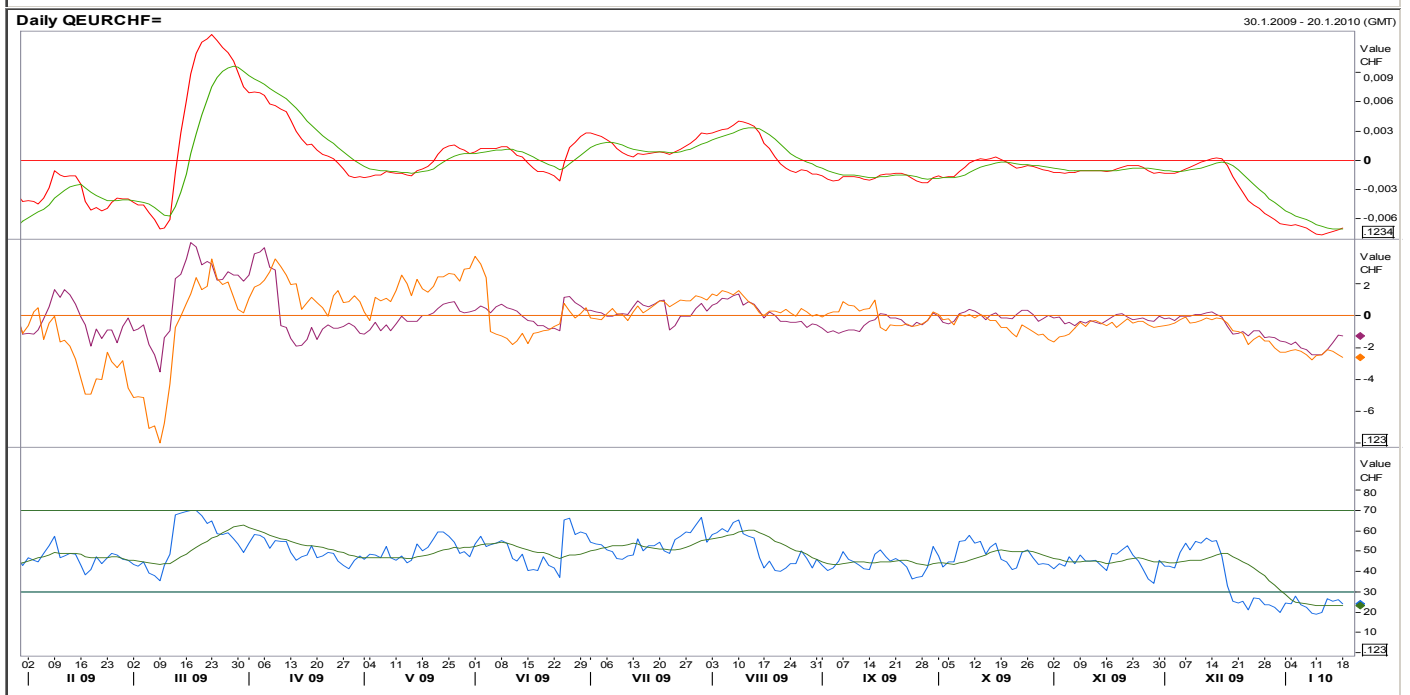
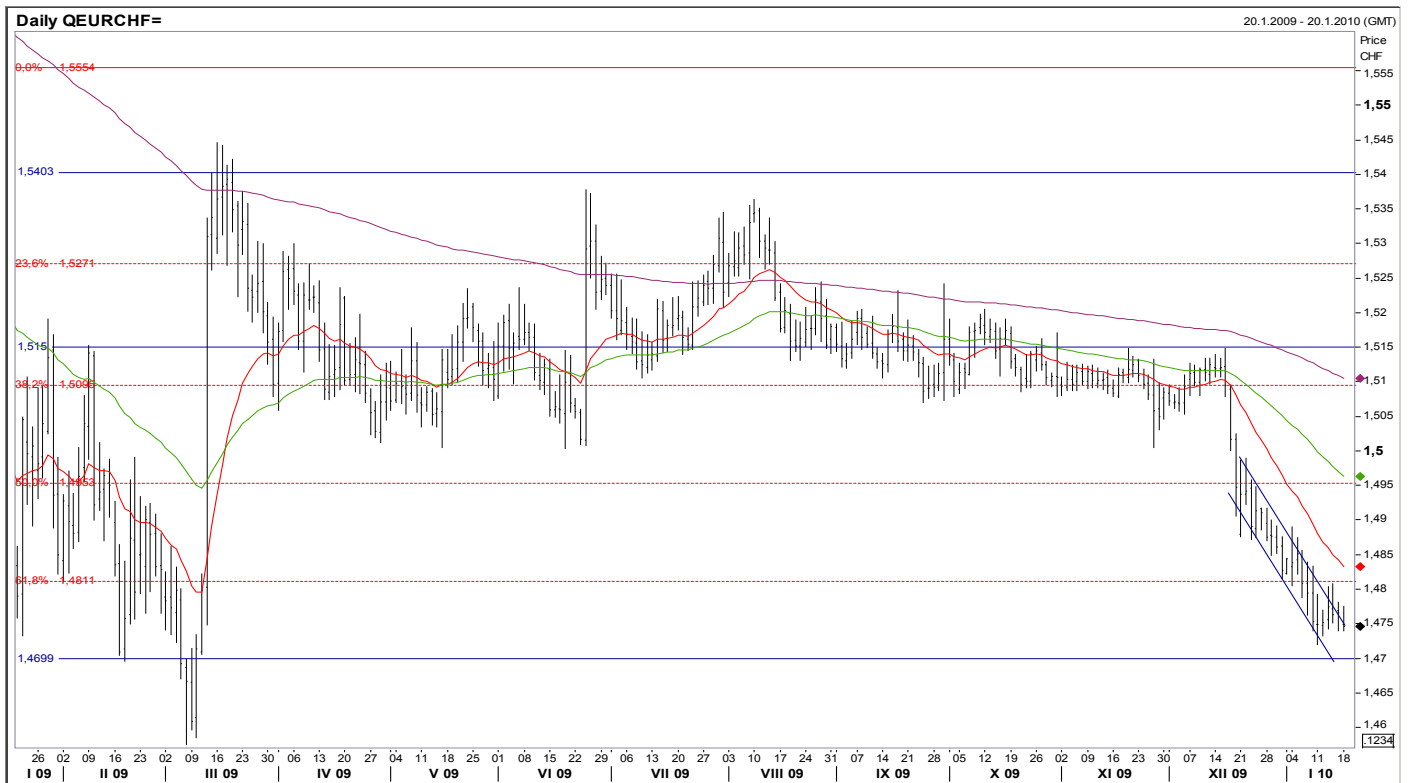

Copper

- **Main trend: growth**
- **Short-term trend: growth**
- R3:** 404 tops, consolidation
- R2:** 382 tops, consolidation
- R1:** 360 bottom, tops, consolidation
- S1:** 330 Fibonacci level, consolidation, bottom
- S2:** 314.6 Fibonacci level, bottom of consolidation range
- S3:** 298.6 Fibonacci level, bottom, top of consolidation range
- S4:** 278.7 Fibonacci level, bottom of consolidation range

- Copper is in steady upward trend.
- MACD is turning downwards and sent sell signal.
- Both ROCs are in sideways trend above zero level.
- RSI is wavering between neutral level and overbought level.
- There is high risk of mild correction (not below 330 level), but upward trend should resume afterwards. Natural mid-term target is 400 psychological level.

Daily QCU-NYC

17.5.2007 - 15.1.2010 (GMT)



Daily QCU-NYC

5.1.2009 - 15.1.2010 (GMT)

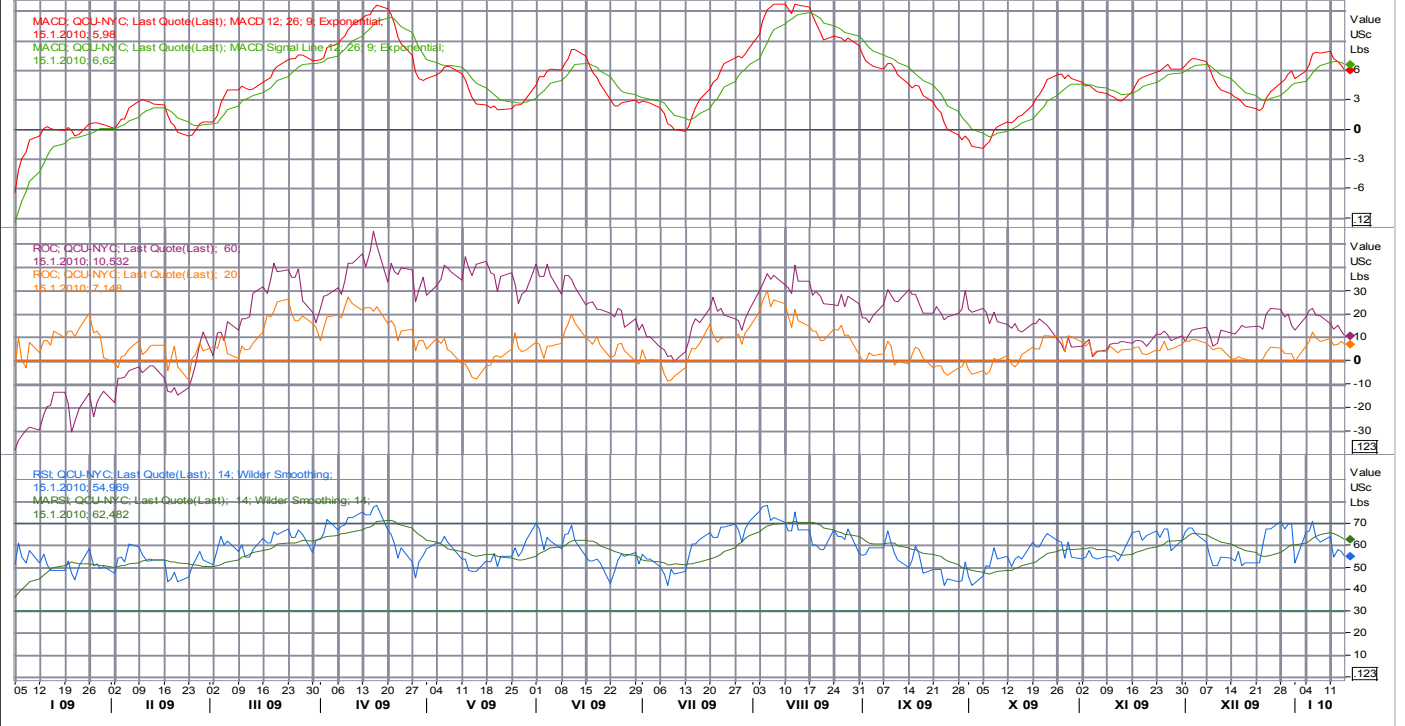

Uzavřené obchody

| Souhrn | | P/L (%) | |
|---------------|--|----------------|--|
| Rok 2007 | | +31,49% | |
| Rok 2008 | | +8,11% | |
| Rok 2009 | | +51,27% | |
| Rok 2010 YTD | | +4,98% | |
| Celkem | | +95.85% | |

| Instrument | Směr | Open | Datum otevření/zavření | cíl | Stop-loss | P/L (%) | Stav |
|------------|-------|--------|------------------------|-------|-----------|---------|-------------|
| EURJPY | long | 129,94 | 21.12.2009/11.1.2010 | 138 | 127,5 | +3,36% | Vypršel čas |
| EURUSD | long | 1,436 | 21.12.2009 | 1,530 | 1,415 | +0,08% | Vypršel čas |
| EURCZK | short | 26,26 | 4.1.2010 | 25,55 | 26,55 | +1,54% | Vypršel čas |