

Akciové trhy – denní zpráva

ČESKÝ AKCIOVÝ TRH

10. DUBNA 2007

| | 6.4. | | | | 5.4. | 4.4. | % změna za | | | | | Obrot (mil.Kč) | Roční | |
|------------------|---------|---------|---------|----------|---------|---------|------------|---------|---------|--------|----------|----------------|---------|---------|
| | open | high | low | close | close | close | 1 den | 1 týden | 1 měsíc | 1 rok | rok 2007 | | minimum | maximum |
| PX | 1 742.0 | 1 754.6 | 1 741.5 | 1 754.2 | 1 742.2 | 1 745.2 | 0.7% | 2.5% | 7.7% | 13.4% | 10.4% | 1 222 | 1 166.6 | 1 754.2 |
| CME | 1 852 | 1 862 | 1 846 | 1 854 | 1 852.0 | 1 878.0 | 0.1% | -1.8% | 8.7% | 16.6% | 26.8% | 27.5 | 1 158.0 | 1 930.0 |
| Telefonica O2 CR | 588.5 | 598.0 | 582.0 | 596.20 | 588.1 | 579.5 | 1.4% | 8.7% | 9.8% | 19.6% | 25.3% | 462.7 | 417.2 | 596.2 |
| ČEZ | 958.9 | 964.4 | 954.0 | 963.90 | 957.6 | 961.0 | 0.7% | 2.4% | 11.3% | 14.0% | 0.4% | 340.2 | 565.5 | 1 010.0 |
| ECM | 1 995.0 | 2 014.0 | 1 995.0 | 2 012.00 | 1 995.0 | 1 990.0 | 0.9% | 3.0% | 20.3% | #N/A | 40.5% | 24.9 | #N/A | #N/A |
| Erste Bank | 1 651 | 1 660 | 1 650 | 1 659 | 1 650 | 1 653 | 0.5% | 1.4% | 2.8% | 18.8% | 3.6% | 58.9 | 1 130 | 1 711 |
| Komerční banka | 3 608 | 3 658 | 3 610 | 3 623 | 3 610 | 3 653 | 0.4% | -0.6% | 6.8% | 5.9% | 16.9% | 56.1 | 2 815 | 3 667 |
| Orco Pr. Group | 3 516 | 3 541 | 3 525 | 3 527 | 3 485 | 3 514 | 1.2% | -0.2% | 8.8% | 41.2% | 28.0% | 53.8 | 2 044 | 3 706 |
| PEGAS | 734 | 734 | 728 | 734 | 734 | 729 | 0.1% | 3.0% | 3.9% | #N/A | -2.5% | 9.3 | #N/A | #N/A |
| Philip Morris CR | 9 873 | 9 915 | 9 770 | 9 835 | 9 880 | 9 803 | -0.5% | 2.0% | -11.2% | -40.7% | -9.3% | 11.0 | 8 873 | 16 211 |
| Unipetrol | 239.6 | 241.4 | 238.8 | 240.90 | 238.9 | 238.8 | 0.8% | 2.2% | 5.6% | -13.2% | 2.8% | 53.0 | 156.8 | 274.0 |
| Zentiva | 1 458 | 1 471 | 1 449 | 1 467 | 1 456.0 | 1 472.0 | 0.8% | 1.7% | 16.1% | 15.2% | 15.7% | 124.3 | 843.0 | 1 489.0 |

ZPRÁVY A KOMENTÁŘE

ČEZ: První blok Temelína opět připojen k síti

Zaměstnanci atomové elektrárny Temelín včera večer opět uvedli do provozu první reaktor po odstávce trvajícím od konce ledna, jak prohlásil mluvčí elektrárny Nebesář. (Reuters)
Připomínáme, že první reaktor měl být původně znovu zapojen ke konci března, ale odstávka byla prodloužena z důvodu prosáknutí zhruba 1000 litrů lehce radioaktivní vody během tlakového testu. Myslíme si, že tato delší než plánovaná odstávka by mohla mít lehce negativní dopad na utilizaci Temelína v prvním čtvrtletí. (Jakub Židoň +420 224 995 340)

GRAFY AKCIÍ A INDEXU PX

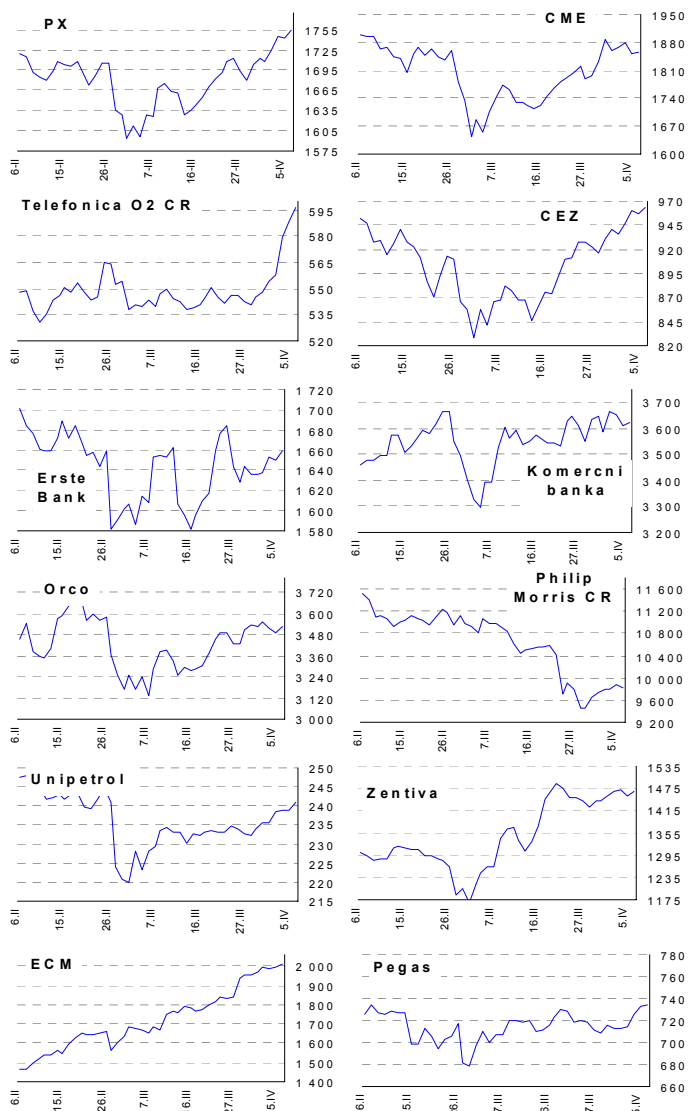

| Akcie | Doporučení | 12M cíl. cena | Datum |
|------------------|------------|---------------|----------|
| CME | Akumulovat | 97.8 USD | 31.1.07 |
| ČEZ | Držet | 989 Kč | 22.11.06 |
| Telefonica O2 CR | Držet | 600 Kč | 8.3.07 |
| Komerční banka | Akumulovat | 3 800 Kč | 27.3.06 |
| Orco | Držet | 3 690 Kč | 28.3.07 |
| Unipetrol | Koupit | 262 Kč | 20.11.06 |
| Zentiva | Koupit | 1 650 Kč | 16.3.07 |
| Philip Morris CR | V revizi | v revizi | --- |
| ECM | Koupit | 1914 Kč | 20.2.07 |
| Pegas | Akumulovat | 806 Kč | 1.3.07 |

Česká spořitelna, a.s., Na Perštýně 1, Praha 1

Akcie prodej: Jan Korb, tel: +420/224 995 490; Michal Tobiáš, tel: +420/224 995 491; Pavel Krabička On-line obchodování s CP: www.brokerjet.cz

Analýza: Jakub Židoň, tel: +420/224 995 340, email: JZidon@csas.cz, Petr Bártek, tel: +420/224 995 227, Radim Kramule, tel: +420/224 995 213

Důležitá upozornění (tzv. „disclaimer“), včetně případného konfliktu zájmů, dle Vyhlášky o poctivé prezentaci investičních doporučení (114/2006 Sb.) jsou k dispozici na webových stránkách tvůrce tohoto dokumentu – odboru Ekonomických a strategických analýz České spořitelny www.csas.cz/analýza. Přímý odkaz na dokument s důležitými upozorněními je: www.csas.cz/analýza/upozorneni. Historie vydaných investičních doporučení je k dispozici v Měsíčních strategických, které jsou dostupné na výše uvedené webové adrese.

ZAHRAIČNÍ AKCIOVÉ TRHY

10. dubna 2007

| Index | 9.4. | 6.4. | 5.4. | % změna za | | | | | Vývoj v roce 2007 | Roční | |
|---------------------|-----------|-----------|-----------|------------|---------|---------|----------|-------|-------------------|-----------|-----------|
| | | | | 1 den | 1 týden | 1 měsíc | 6 měsíců | 1 rok | | minimum | maximum |
| Dow Jones IA | 12 569.14 | 12 560.20 | 12 560.20 | 0.1% | 1.5% | 2.4% | 6.0% | 13.0% | 0.9% | 10 706.14 | 12 786.64 |
| Nasdaq Composite | 2 469.18 | 2 471.34 | 2 471.34 | -0.1% | 1.9% | 3.4% | 6.8% | 5.6% | 2.2% | 2 020.39 | 2 524.94 |
| S&P 500 | 1 444.61 | 1 443.76 | 1 443.76 | 0.1% | 1.4% | 3.0% | 7.0% | 11.5% | 1.9% | 1 223.69 | 1 459.68 |
| FTSE Eurotop 300 | 1 540.13 | 1 540.13 | 1 540.13 | 0.0% | 1.3% | 3.4% | 8.9% | 12.0% | 3.8% | 1 238.73 | 1 550.36 |
| DJ Stoxx 50 | 3 764.17 | 3 764.17 | 3 764.17 | 0.0% | 1.4% | 2.4% | 4.4% | 6.9% | 1.8% | 3 204.35 | 3 841.19 |
| DJ Stoxx Technology | 308.26 | 308.26 | 308.26 | 0.0% | 2.8% | 4.4% | 5.5% | -6.0% | 0.2% | 262.08 | 333.72 |
| FTSE 100 | 6 397.30 | 6 397.30 | 6 397.30 | 0.0% | 1.3% | 2.4% | 6.1% | 6.2% | 2.8% | 5 506.80 | 6 444.40 |
| DAX Xetra | 7 099.91 | 7 099.91 | 7 099.91 | 0.0% | 2.3% | 5.7% | 16.7% | 19.3% | 7.6% | 5 292.14 | 7 099.91 |
| CAC 40 | 5 741.38 | 5 741.38 | 5 741.38 | 0.0% | 1.7% | 3.7% | 8.6% | 10.9% | 3.6% | 4 615.44 | 5 762.54 |
| BUX (Maďarsko) | 23 962.24 | 23 962.24 | 23 956.26 | 0.0% | 1.7% | 4.3% | 8.4% | 1.7% | -3.6% | 18 461.79 | 25 415.64 |
| WIG (Polsko) | 58 183.82 | 58 183.82 | 58 183.82 | 0.0% | 2.4% | 10.0% | 28.0% | 39.1% | 13.1% | 36 020.66 | 58 183.82 |
| RTS (Rusko) | 1 964.07 | 1 946.47 | 1 942.75 | 0.9% | 1.9% | 8.6% | 23.7% | 28.9% | 2.2% | 1 234.82 | 1 970.77 |
| ISE Nat. (Turecko) | 45 889.23 | 45 845.24 | 45 714.06 | 0.1% | 5.4% | 9.1% | 24.4% | 3.6% | 17.3% | 31 950.56 | 45 889.23 |
| CECE (Střed.Evropa) | 3 545.87 | 3 545.87 | 3 556.59 | 0.0% | 2.5% | 8.9% | 24.3% | 26.2% | 5.7% | 2 325.20 | 3 556.59 |

Nejziskovější / nejztrátovější akcie – USA, západní Evropa

| index | nejzisk. akcie | kurz | % zm. | nejztrát. akcie | kurz | % zm. |
|-------------|------------------|----------|-----------|-----------------------|--------------|--------------|
| Dow Jones | Intel | \$20.10 | #HODNOTA! | JPMorgan Chase | \$49.00 | ##### |
| | Amer Intl Group | \$67.23 | #HODNOTA! | Home Depot | \$38.08 | ##### |
| | Ex xon Mobil | \$76.80 | #HODNOTA! | Microsoft | \$28.57 | ##### |
| | Procter & Gamble | \$63.26 | #HODNOTA! | Johnson&Johnson | \$61.63 | ##### |
| | General Motors | \$32.00 | #HODNOTA! | Alcoa Inc | \$34.87 | ##### |
| Nasdaq 100 | Joy Global | \$44.75 | #HODNOTA! | Chiron Corp | not be found | 0.0% |
| | Intuitive Srgcal | \$123.77 | #HODNOTA! | Pixar | not be found | 0.0% |
| | Ross Stores Inc | \$34.37 | #HODNOTA! | ERICSSON | not be found | 0.0% |
| | Patterson UTI | \$22.72 | #HODNOTA! | JDS Uniphase | \$15.14 | 0.0% |
| | NVIDIA | \$30.34 | #HODNOTA! | Red Hat | not be found | 0.0% |
| DJ Stoxx 50 | Fortis (€) | #N/A ND | #HODNOTA! | Tesco (€p) | #N/A ND | ##### |
| | AXA (€) | #N/A ND | #HODNOTA! | Astra Zeneca (€p) | #N/A ND | ##### |
| | Nokia (€) | #N/A ND | #HODNOTA! | Glax oSmithKline (€p) | #N/A ND | ##### |
| | Barclays (€p) | #N/A ND | #HODNOTA! | Novartis (SFr) | #N/A ND | ##### |
| | Allianz (€) | #N/A ND | #HODNOTA! | BT Group (€p) | #N/A ND | ##### |
| DAX | Allianz | #N/A ND | #HODNOTA! | Metro | #N/A ND | ##### |
| | Siemens | #N/A ND | #HODNOTA! | Schering | #N/A ND | ##### |
| | Muenchner Re | #N/A ND | #HODNOTA! | Thyssen Krupp | #N/A ND | ##### |
| | Commerzbank | #N/A ND | #HODNOTA! | MAN | #N/A ND | ##### |
| | Deutsche Bank | #N/A ND | #HODNOTA! | Adidas-Salomon | #N/A ND | ##### |
| CAC 40 | Dexia | #N/A ND | #HODNOTA! | Vivendi Universal | #N/A ND | The rec 0.0% |
| | AXA | #N/A ND | #HODNOTA! | Alcatel | #N/A ND | The rec 0.0% |
| | Bouygues | #N/A ND | #HODNOTA! | Publicis Groupe | #N/A ND | ##### |
| | BNP Paribas | #N/A ND | #HODNOTA! | Cap Gemini | #N/A ND | ##### |
| | Thales | #N/A ND | #HODNOTA! | Pemod-Ricard | #N/A ND | ##### |
| FTSE 100 | NEXT | #N/A ND | #HODNOTA! | Boots Group | #N/A ND | The rec 0.0% |
| | Antofagasta | #N/A ND | #HODNOTA! | Alliance Unichem | #N/A ND | The rec 0.0% |
| | Partygaming | #N/A ND | #HODNOTA! | BOC Group | #N/A ND | The rec 0.0% |
| | Schroders | #N/A ND | #HODNOTA! | BAA | #N/A ND | The rec 0.0% |
| | Barclays | #N/A ND | #HODNOTA! | GUS | #N/A ND | The rec 0.0% |

Hlavní indexy + 20denní klouzavý průměr

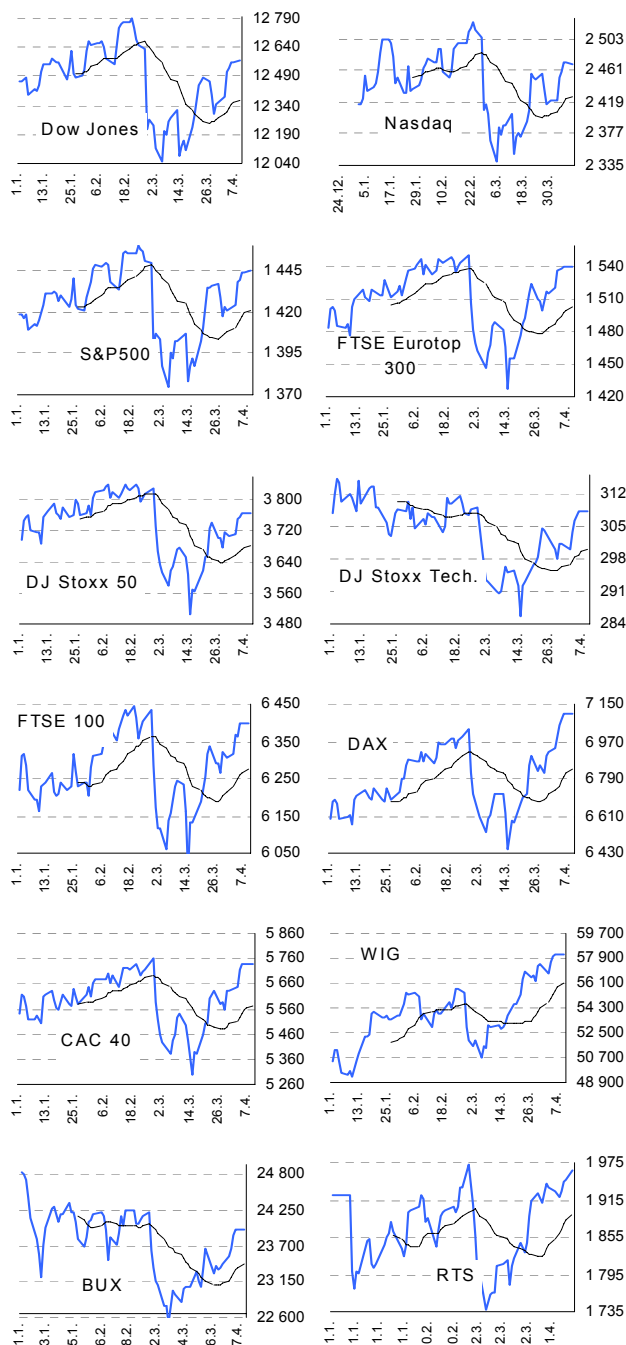

Střední a východní Evropa

| | 9.4. | 6.4. | 1 den | 1 týden | 1 měsíc | rok 2007 |
|---------------------------|--------|--------|-------|---------|---------|----------|
| Egis (HUF) | 22 350 | 22 350 | 0.0% | 5.7% | -3.7% | -14.7% |
| Gedeon Richter (HUF) | 36 500 | 36 500 | 0.0% | 5.2% | 1.5% | -16.0% |
| Pliva (HRK) | 805 | 805 | 0.0% | -0.6% | 0.5% | -1.8% |
| Krka (SIT) | 865 | 865 | 0.0% | 3.8% | 2.0% | 10.8% |
| Eesti Telekom (Kr.) | 8.30 | 8.30 | 0.0% | 0.1% | 1.7% | -1.2% |
| Matav (HUF) | 955 | 955 | 0.0% | 1.3% | 2.7% | -9.7% |
| Telecom Austria (€) | 19.20 | 19.20 | 0.0% | 0.5% | 0.3% | -5.4% |
| TPSA (PLN) | 23.2 | 23.2 | 0.0% | 0.4% | 1.5% | -5.5% |
| BorsodChem (HUF) | #N/A | #N/A | #N/A | #N/A | #N/A | #N/A |
| Mol (HUF) | 21 505 | 21 505 | 0.0% | 1.0% | 4.4% | -0.4% |
| OMV (€) | 45.60 | 45.60 | 0.0% | -4.2% | 5.1% | 6.1% |
| PKN Orlen (PLN) | 46.0 | 46.0 | 0.0% | -1.3% | 1.4% | -3.7% |
| Bank Austria Credit.(€) | 137.01 | 137.01 | 0.0% | -0.7% | 0.4% | 14.4% |
| Bank BPH (PLN) | 989.0 | 989.0 | 0.0% | 1.4% | 6.4% | 6.7% |
| BRE (PLN) | 468.0 | 468.0 | 0.0% | 1.7% | 12.8% | 39.3% |
| OTP Bank (HUF) | 8 561 | 8 561 | 0.0% | 0.7% | 5.7% | -2.2% |
| Pekao (PLN) | 260.0 | 260.0 | 0.0% | 0.4% | 10.6% | 14.6% |
| Raiffeisen Intl. Bank (€) | 106.8 | 106.8 | 0.0% | 0.9% | -2.9% | -7.5% |

Dnešní očekávané události

17:00 HU: rozpočtový schodek

Konsensus

-413.1 M